

Artikelnummer: **2952291WS001**

Sprache | Language  DE  EN  FR  NL  ES  PL

Interne Belegnummer: 1015117

Seriennummer: 2229.0115

Datum: 05.12.2022

### Gerätezustand:

- Neuwertig | unbenutzt
- Beschädigt (leicht) | technisch überprüft
- Beschädigt (Kratzer/Dellen) | technisch überprüft
- Gebrauchsspuren (leicht) | technisch überprüft
- Gebrauchsspuren | technisch überprüft

### Bemerkungen / Remarks:

Backofentür mit kleinen Dellen und Kratzern.

### Produktspezifische Informationen

- |                              |  |                               |   |
|------------------------------|--|-------------------------------|---|
| VDE Prüfung durchgeführt:    | <input type="checkbox"/> JA            | <input type="checkbox"/> NEIN | <input checked="" type="checkbox"/> NICHT NOTWENDIG |
| Auf Vollständigkeit geprüft: | <input checked="" type="checkbox"/> JA | <input type="checkbox"/> NEIN |   |
| Auf Funktion geprüft:        | <input checked="" type="checkbox"/> JA | <input type="checkbox"/> NEIN |   |
| Gerät gereinigt:             | <input checked="" type="checkbox"/> JA | <input type="checkbox"/> NEIN |   |

### Verpackung:

- Originalverpackung
- Originalverpackung (Beschädigt)
- Transportverpackung (keine Originalverpackung)

### Bild 1



Bild 2



Bild 3



Bild 4



Bild 5



Bild 6



**VDE Prüfung | Hinweis: Das Gerät wurde seit der Prüfung nicht in Betrieb genommen**

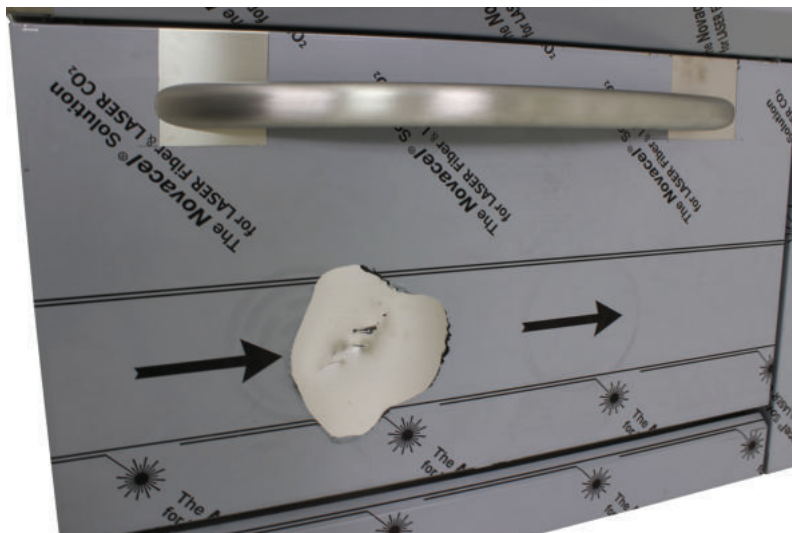
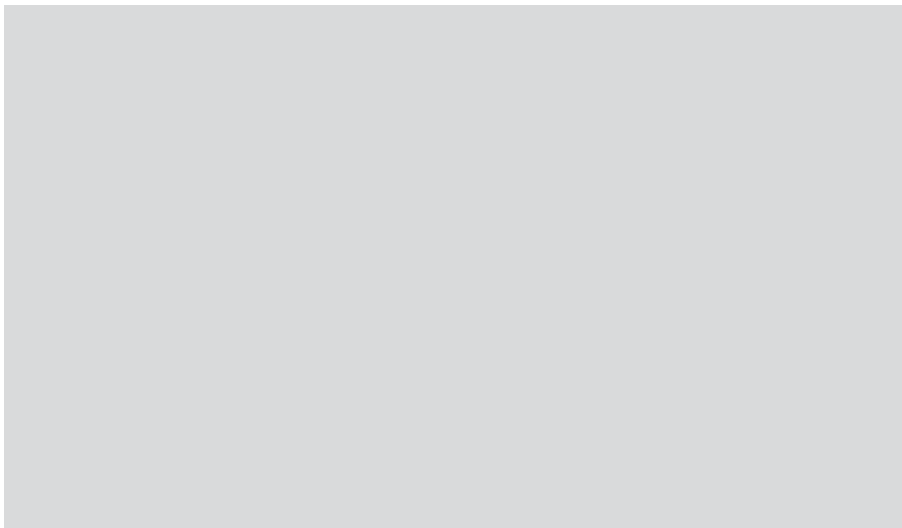